

A - A

Metszet

1:100

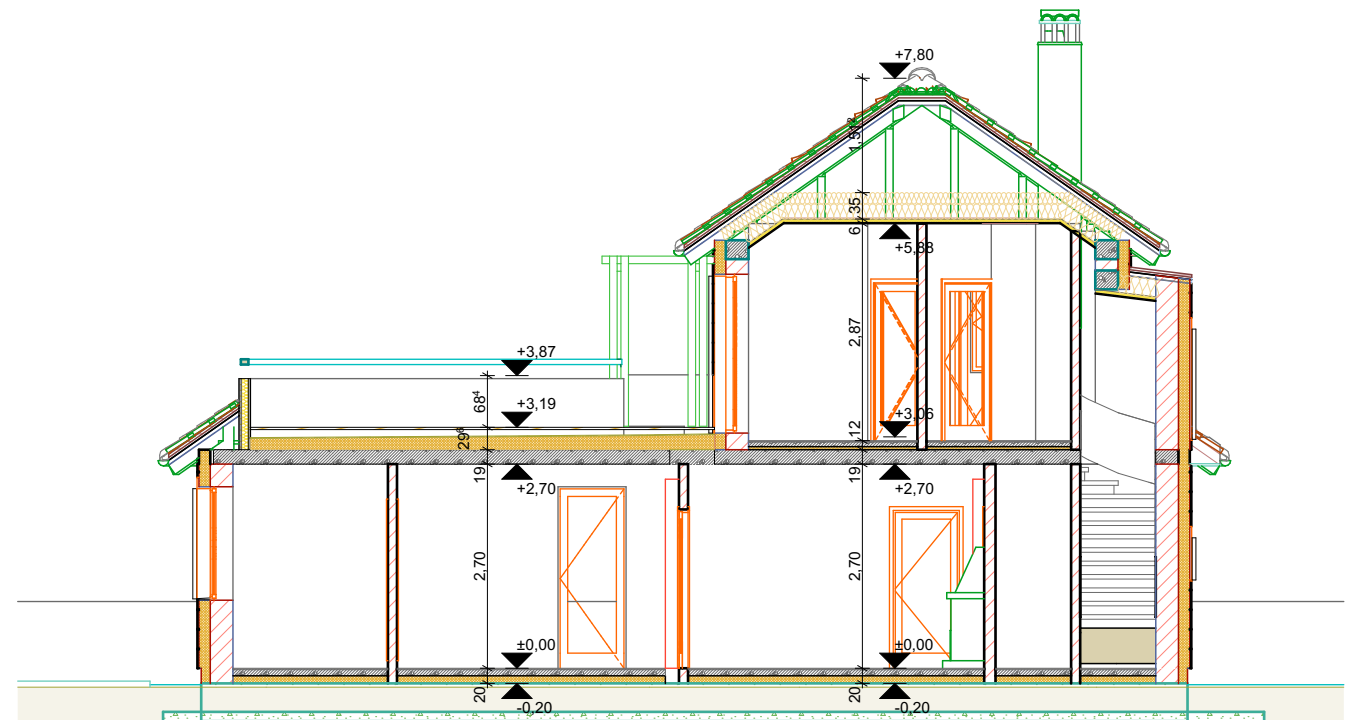

B - B

Metszet

1:100

| | | | | |
|---|--|--|---|--------------|
| Lakóház egyszerűsített kiviteli terve | | Építető: Adányi Melinda 2015 Szigetmonostor Zöldfa utca 1 | Felelős tervező: Janurik Csaba Építésmérnök Tervező szakmérnök É 01-2834 1171 Budapest Kelecsény köz 3. Társtervező: Sallai Szabolcs | E - 4 |
| Metszetek | Rajz(ok) léptéke: 1:100 | | | |
| Építés helyszíne: 2015 Szigetmonostor, Zöldfa u. 1. Hrsz.: 2472 | Készült: 2023. február 9., csütörtök | | | |